Wetterauer Ernten

Petterweil:
Die Obstbaumreihe entlang des Eselsweges in Petterweil erreicht man über die Petterweiler Straße (K9). Ausgehend vom Berufsbildungswerk befinden sich die Obstbäume ca. 150 m vor dem Pferdehof „Pferdefreunde am Riedbach-Petterweil e.V.“. Leider gibt es hier keine Parkmöglichkeit, sodass die Anreise per Fahrrad oder zu Fuß erfolgen sollte. Hier stehen 15 Birnen- und 8 Kirschbäume.

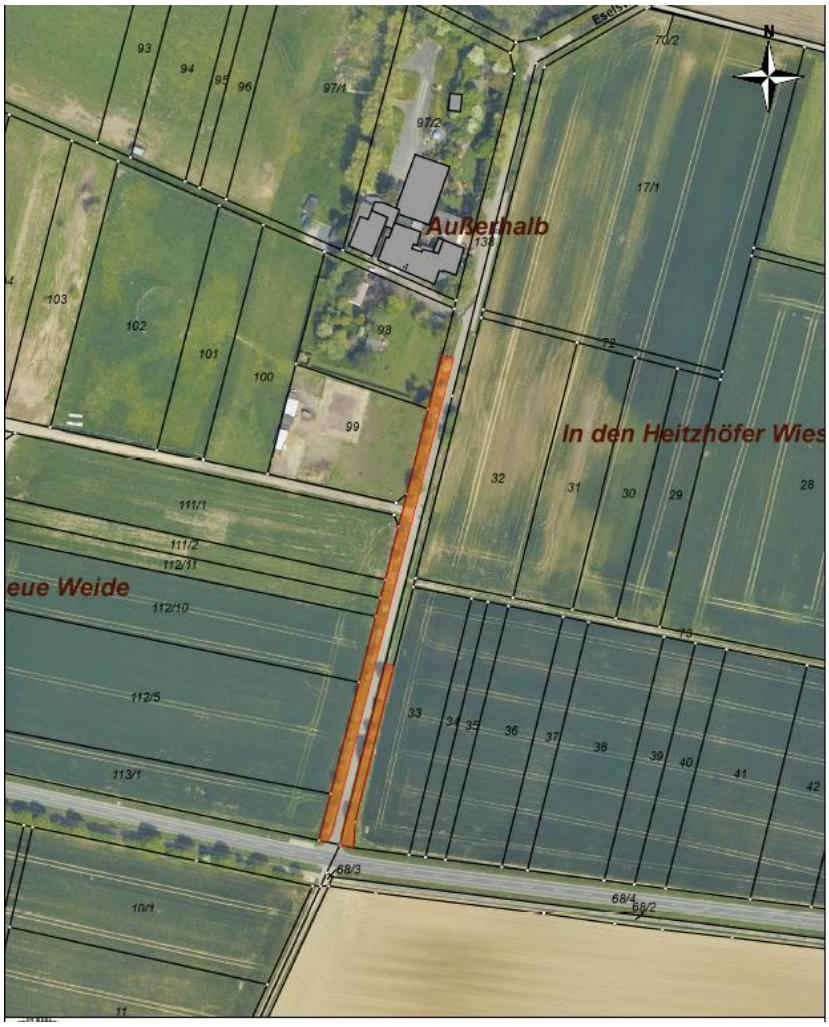

Bitte halten Sie sich an den Verhaltenskodex:

- Bitte nur an den gekennzeichneten Bäumen pflücken und diese nicht beschädigen!
- Bitte Wiesen nicht mit dem PKW befahren!
- Bitte keinen Müll zurück lassen!

Die Natur dankt es Ihnen!

Der Naturschutzfonds und die Stadt Karben vertrauen darauf, dass die Bürgerinnen und Bürger verantwortungsbewusst und pfleglich mit Bäumen und Wiesen umgehen, um das Pilotprojekt auf andere Städte und Gemeinden übertragen zu können.

Karben
Hier lässt sich's leben

NATURSCHUTZFONDS WETTERAU e.V.
Landschaftspflegeverband des Wetteraukreises